



## Τα επίθετα

Οι λέξεις που μας λένε **πώς** είναι τα ουσιαστικά λέγονται επίθετα.

Τα επίθετα μας δίνουν

**πληροφορίες** για τα **ουσιαστικά**.

Με τα επίθετα οι προτάσεις μας **μεγαλώνουν**.

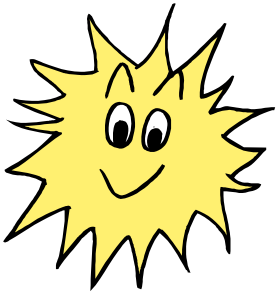

Ο ήλιος είναι φωτεινός και κίτρινος.

**Πώς είναι ο ήλιος;**

----- και -----.

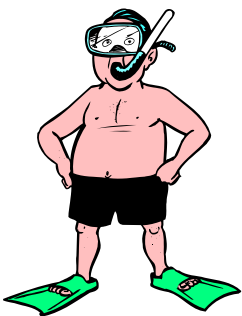

Ο Κώστας είναι κοντός και παχύς.

**Πώς είναι ο Κώστας;**

----- και -----.



Το σκυλάκι είναι ήμερο και έξυπνο.

**Πώς είναι το σκυλάκι;**

----- και -----.

Γράψε ποιο επίθετο ταιριάζει σε κάθε ζώο.

( αργή, γρήγορος, βαρύς, άγριο, πονηρή, ψηλή )

-----

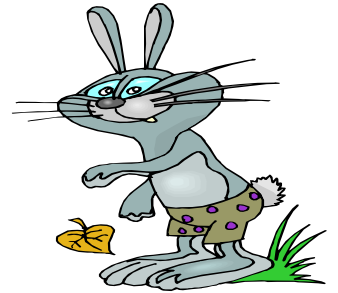

Η καμηλοπάρδαλη είναι -----.

-----



-----



-----

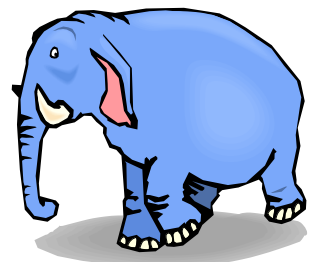

-----



Γράψε με ένα επίθετο,  
όπως στο παράδειγμα,  
πώς λέγεται αυτός...

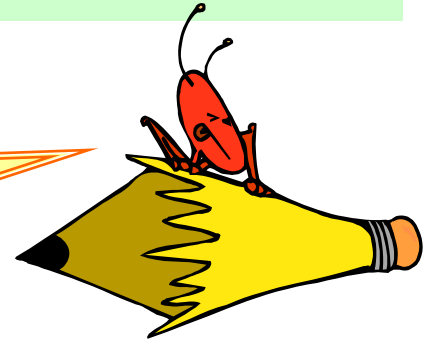

... που προσέχει

προσεκτικός

... που βιάζεται

-----

... που είναι από ξύλο

-----

... που είναι από δέρμα

-----

... που είναι από μαλλί

-----

... που μας χρησιμεύει

-----

Σχημάτισε μικρές φράσεις  
όπως στο παράδειγμα....

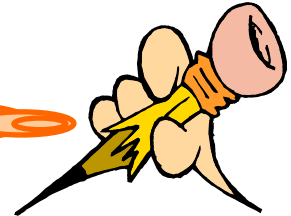

1. Το βάζο που είναι από γυαλί.

Το γυάλινο βάζο.

2. Ο οδηγός που προσέχει.

-----

3. Ο μαθητής που κάθεται φρόνιμα.

-----

4. Η κοπέλα που βιάζεται.

-----

Γράψε δίπλα στο αρσενικό γένος το θηλυκό και το ουδέτερο των επιθέτων όπως στο παράδειγμα...

Αρσενικό	Θηλυκό	ουδέτερο
<b>Ο χάρτινος</b>	<b>η χάρτινη</b>	<b>το χάρτινο</b>
Ο ξύλινος	-----	-----
Ο καλός	-----	-----
Ο πράσινος	-----	-----
Ο γαλάζιος	-----	-----
Ο φρόνιμος	-----	-----
Ο έξυπνος	-----	-----

Βάλε στα παρακάτω επίθετα Σ αν είναι συνώνυμα, και Α αν είναι αντίθετα:

- |                         |                            |
|-------------------------|----------------------------|
| ( ) ανοιχτός - κλειστός | ( ) αληθινός - πραγματικός |
| ( ) όμοιος - ίδιος      | ( ) άσπρος - λευκός        |
| ( ) βρόμικη - καθαρή    | ( ) βαρύς - ελαφρύς        |
| ( ) ολόκληρη - μισή     | ( ) τεράστιος - πελώριος   |
| ( ) φωτεινό - σκοτεινό  | ( ) φωτεινό - λαμπερό      |

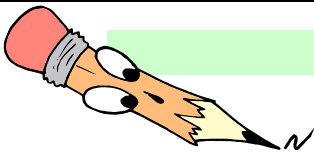

Αντιστοίχισε τα τρόφιμα της πρώτης στήλης με τις γεύσεις τους που είναι στην δεύτερη στήλη...

λεμόνι	●	●	πικρή
ζάχαρη	●	●	καυτερό
αλάτι	●	●	αλμυρό
κρεμμύδι	●	●	γλυκιά
φλούδα πορτοκαλιού	●	●	ξινό

Δίπλα από κάθε επίθετο γράψε το αντίθετο του...

ακριβός	-----
ζεστό	-----
αργός	-----
παλιός	-----
χαρούμενη	-----

**ΜΠΡΑΒΟ!**

